



FEASR



REGIONE DEL VENETO

FONDO EUROPEO AGRICOLO PER LO SVILUPPO RURALE:
L'EUROPA INVESTE NELLE ZONE RURALI



IL PROGRAMMA DI SVILUPPO RURALE 2014-2020: *Lo stato di attuazione e i bandi in atto*

Tarzo, 13 gennaio 2020



FEASR



REGIONE DEL VENETO

FONDO EUROPEO AGRICOLO PER LO SVILUPPO RURALE:
L'EUROPA INVESTE NELLE ZONE RURALI



IL PROGRAMMA DI SVILUPPO RURALE 2014-2020: Lo stato di attuazione e i bandi in atto

Franco Contarin

**Direttore Direzione AdG FEASR e Foreste
Regione del Veneto**



FEASR



REGIONE DEL VENETO

FONDO EUROPEO AGRICOLO PER LO SVILUPPO RURALE:
L'EUROPA INVESTE NELLE ZONE RURALI



I RISULTATI DEL PROGRAMMA DI SVILUPPO RURALE 2014-2020

<https://psrveneto.it/>



FEASR



REGIONE DEL VENETO

FONDO EUROPEO AGRICOLO PER LO SVILUPPO RURALE:
L'EUROPA INVESTE NELLE ZONE RURALI

PSR Veneto: la struttura



6 Priorità

OBIETTIVI

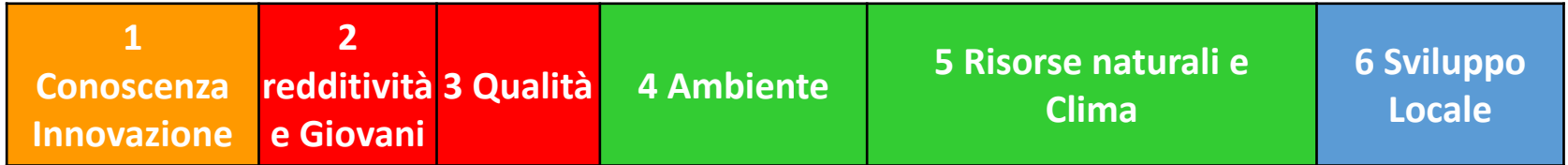

17

Focus area
(obiettivi specifici)

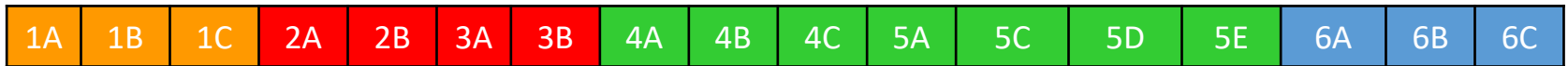

STRUMENTI OPERATIVI



13 Misure attivate



45(+1)

Interventi di sostegno



(PSR 2007-2013: 35 misure e 91 azioni)



FEASR



REGIONE DEL VENETO

FONDO EUROPEO AGRICOLO PER LO SVILUPPO RURALE:
L'EUROPA INVESTE NELLE ZONE RURALI



Sviluppo rurale 2014 – 2020 Risorse

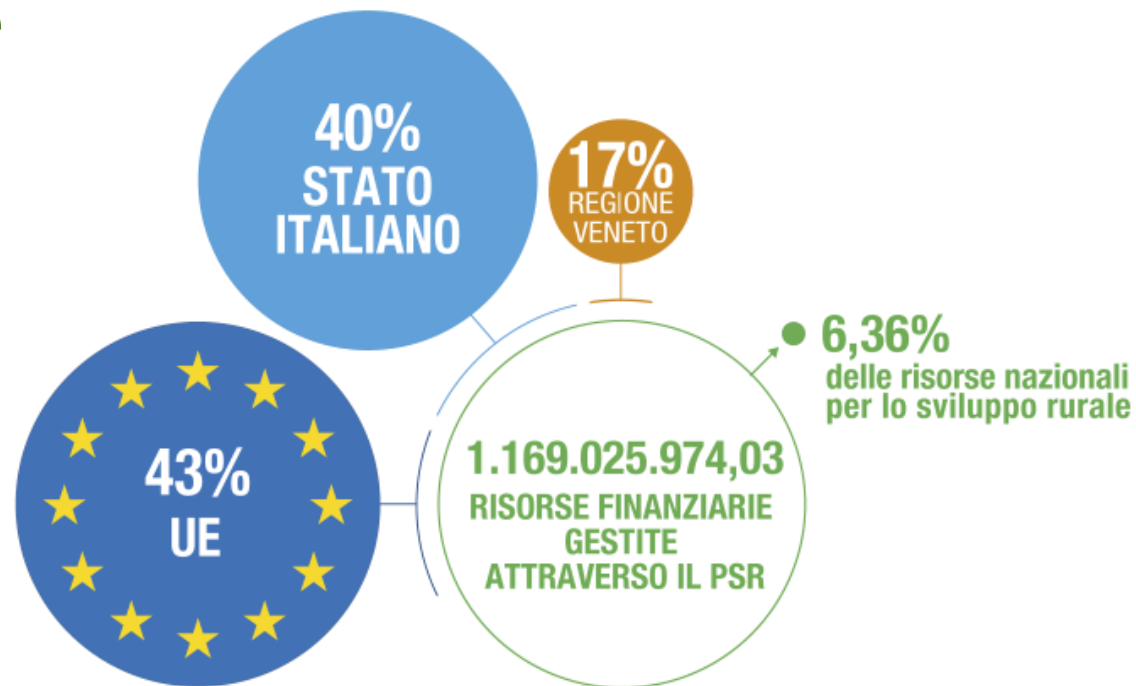

Programmi Nazionali

Gestione rischio
1 miliardo 640 milioni di euro

Biodiversità animale
200 milioni di euro

Piano irriguo
300 milioni di euro



FEASR



REGIONE DEL VENETO

FONDO EUROPEO AGRICOLA PER LO SVILUPPO RURALE:
L'EUROPA INVESTE NELLE ZONE RURALI

PRIORITÀ 6

Promuovere l'inclusione globale, la riduzione della povertà e lo sviluppo economico nelle zone rurali

11,3%



PRIORITÀ 1

Stimolare il trasferimento di conoscenze e l'innovazione

7,4%



PRIORITÀ 2

Potenziare redditività delle aziende agricole e competitività dell'agricoltura

35,6%



PRIORITÀ 5

Promuovere l'utilizzo efficiente delle risorse e la transizione verso un'economia a basse emissioni di CO₂

5,5%



RISORSE
PER PRIORITÀ



PRIORITÀ 3

Promuovere l'organizzazione della filiera alimentare e la gestione del rischio

10,4%



PRIORITÀ 4

Preservare, ripristinare e valorizzare gli ecosistemi

28,2%

RIPARTIZIONE DELLE RISORSE Priorità



FEASR



REGIONE DEL VENETO

FONDO EUROPEO AGRICOLO PER LO SVILUPPO RURALE:
L'EUROPA INVESTE NELLE ZONE RURALI

RIPARTIZIONE DELLE RISORSE – Misure

RISORSE PER MISURA in euro

Misura	N. TIPO INTERVENTI	Euro	%
1 Trasferimento di conoscenze e azioni d'informazione	2	22.193.878	1,90
2 Servizio di consulenza, di sostituzione e di assistenza alla gestione delle aziende agricole	2	19.561.688	1,67
3 Regimi di qualità dei prodotti agricoli e alimentari	2	17.857.143	1,53
4 Investimenti in immobilizzazioni materiali	6	417.891.929	35,75
5 Ripristino potenziale produttivo agricolo	1	4.116.419	0,35
6 Sviluppo delle aziende agricole e delle imprese	3	129.719.388	11,10
7 Servizi di base e rinnovamento dei villaggi nelle zone rurali	3	51.716.141	4,42
8 Investimenti nello sviluppo delle aree forestali e miglioramento della redditività delle foreste	5	40.445.269	3,46
10 Pagamenti agro-climatico-ambientali	8	195.825.603	16,75
11 Agricoltura biologica	2	30.797.774	2,63
13 Indennità a favore delle zone soggette a vincoli	1	120.129.870	10,28
16 Cooperazione	6	29.823.748	2,55
19 Supporto allo sviluppo locale di tipo partecipativo (LEADER)	4	71.428.571	6,11
<i>Misura 215 Psr 2007-2013 - trascinamenti</i>		1.544.527,00	0,10
20 Assistenza tecnica al Programma		15.974.026,00	1,3
Totale PSR		1.169.025.974,00	



FEASR



REGIONE DEL VENETO

FONDO EUROPEO AGRICOLO PER LO SVILUPPO RURALE:
L'EUROPA INVESTE NEI LE ZONE RURALI

Piano pluriennale dei bandi regionali

per la presentazione delle domande di aiuto (DGR 400/2016 e s.m.i.)

Misura	Tipo di intervento	Focus Area	2014 (1)	2015 (2)	2016 (3)	2017 (4)	2018	2019	2020	
1	1.1.1			Trimestre 4	Trimestre 4		Trimestre 2	Trimestre 4		
	1.2.1				Trimestre 4			Trimestre 4		
	2.1.1						Trimestre 4		Trimestre 4	
3	3.1.1	3A		Trimestre 4		Trimestre 4				
	3.2.1	3A		Trimestre 4	Trimestre 4	Trimestre 4		Trimestre 4		
4	4.1.1.	2A	Trimestre 2	Trimestre 4	Trimestre 4	Trimestre 4		Trimestre 4		
		2B	Trimestre 2	Trimestre 4	Trimestre 4	Trimestre 4	Trimestre 4	Trimestre 4	Trimestre 4	
		5A					Trimestre 4			
	4.2.1	3A	Trimestre 2	Trimestre 4			Trimestre 4			
	4.3.1	2A			Trimestre 2		Trimestre 2			
4	4.4.1	P4			Trimestre 4					
	4.4.2	P4				Trimestre 4				
	4.4.3	P4				Trimestre 4	Trimestre 4	Trimestre 4		
	5	5.2.1	3B		Trimestre 4	Trimestre 2				
		6	6.1.1	2B	Trimestre 4	Trimestre 4	Trimestre 4	Trimestre 4	Trimestre 4	Trimestre 4
6	6.4.1		2A	Trimestre 4		Trimestre 2		Trimestre 4		
		2B	Trimestre 4	Trimestre 4	Trimestre 4	Trimestre 4	Trimestre 4	Trimestre 4		
		5C			Trimestre 2		Trimestre 4			
6	6.4.2	6A				Trimestre 2		Trimestre 2		
	7	7.5.1	6B			Trimestre 4				
7.6.1		6B				Trimestre 4				
8	8.1.1	5E				Trimestre 2		Trimestre 4		
	8.2.1	5E				Trimestre 2				
	8.4.1	P4				Trimestre 2		Trimestre 2		
	8.5.1	5E			Trimestre 4			Trimestre 4		
	8	8.6.1	2A			Trimestre 2		Trimestre 2		
5C					Trimestre 2	Trimestre 2		Trimestre 4		
10		P4		Trimestre 2	Trimestre 2		Trimestre 2			
11		P4		Trimestre 2		Trimestre 2				
13	13.1.1	P4		Trimestre 2	Trimestre 2	Trimestre 2	Trimestre 2	Trimestre 2	Trimestre 2	
16	16.1.1				Trimestre 2/4		Trimestre 2			
	16.2.1				Trimestre 4		Trimestre 2			
	16.4.1	3A			Trimestre 4		Trimestre 4			
	16.5.1	P4			Trimestre 4	Trimestre 4				
	16.9.1	6A				Trimestre 4				
19		6B		Trimestre 4						

(1) Bandi promulgati con DGR 573/2014 e 644/2014

(2) Bandi promulgati con DGR 440/2015, 607/2015 e 1937/2015

(3) Bandi promulgati con DGR 465/2016, 1203/2016 e 2175/2016

(4) Bandi promulgati con DGR 435/2017, 989/2017 e 2112/2017

<https://www.regione.veneto.it/web/agricoltura-e-foreste/bandi-finanziamenti>



FEASR



REGIONE DEL VENETO

FONDO EUROPEO AGRICOLO PER LO SVILUPPO RURALE:
L'EUROPA INVESTE NELLE ZONE RURALI



Bandi Regionali

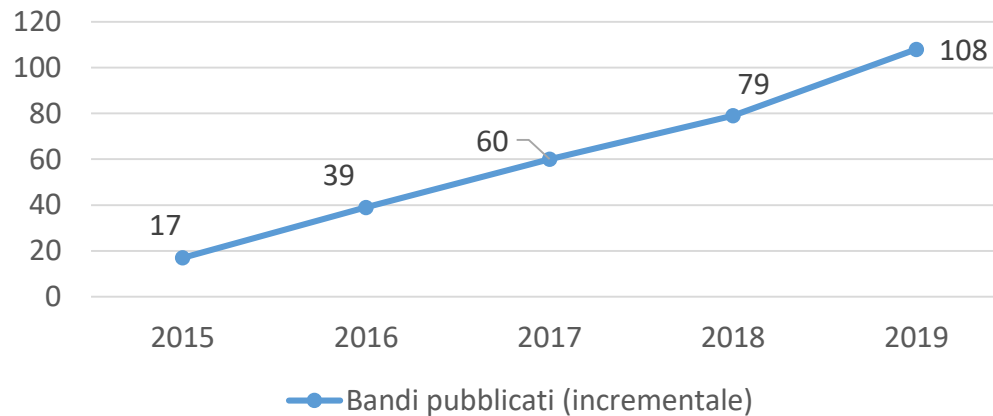

Bandi Regionali

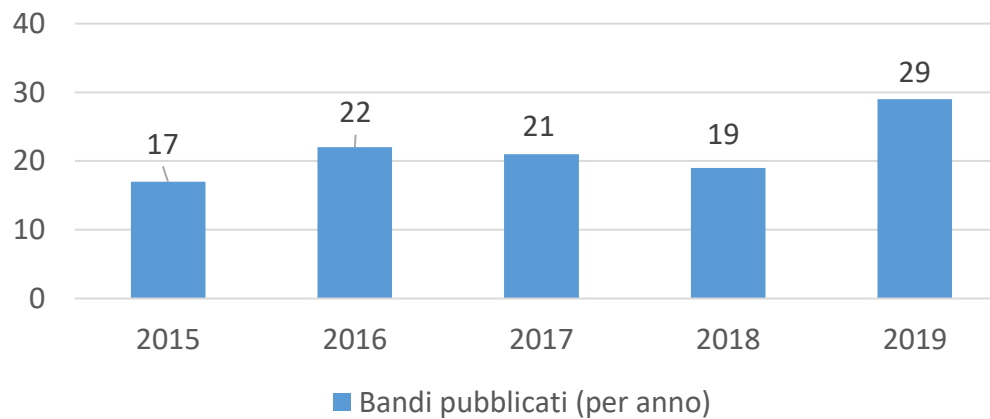

Dati al 31/12/2019



FEASR



REGIONE DEL VENETO

FONDO EUROPEO AGRICOLO PER LO SVILUPPO RURALE:
L'EUROPA INVESTE NELLE ZONE RURALI



Avanzamento finanziario PSR 2014-2020 (bandi regionali + GAL)

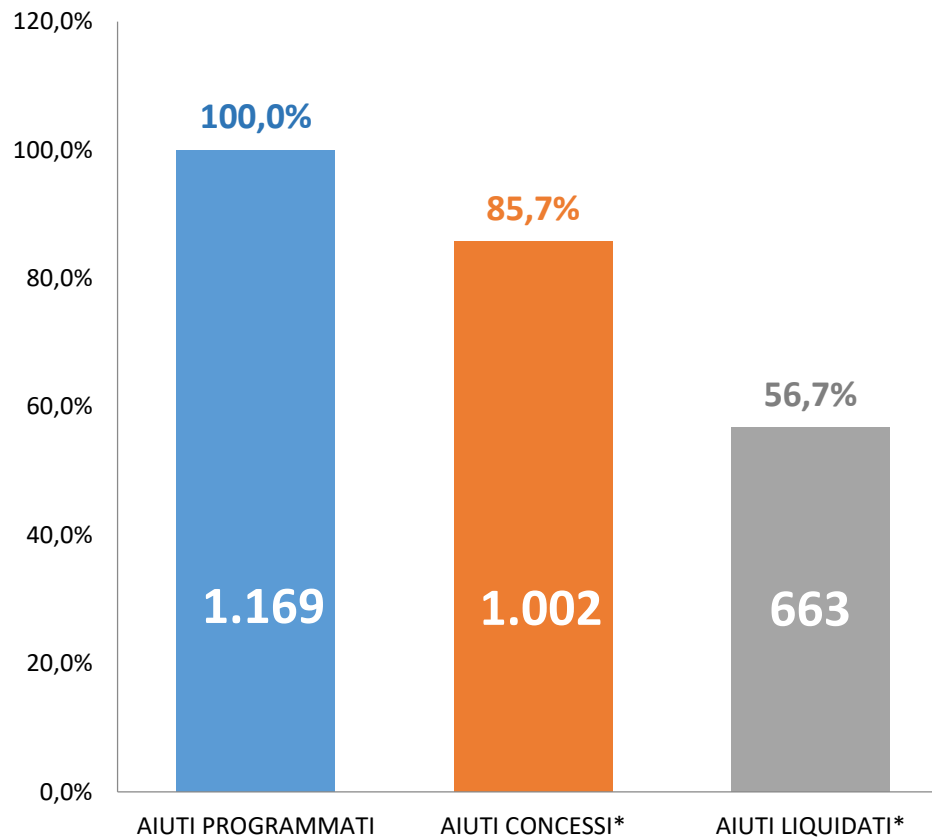

*Dati in milioni di euro
al 31/12/2019*

() Compresi trascinalenti della precedente programmazione*



FEASR



REGIONE DEL VENETO

FONDO EUROPEO AGRICOLO PER LO SVILUPPO RURALE:
L'EUROPA INVESTE NELLE ZONE RURALI

Importi cumulati (bandi regionali)

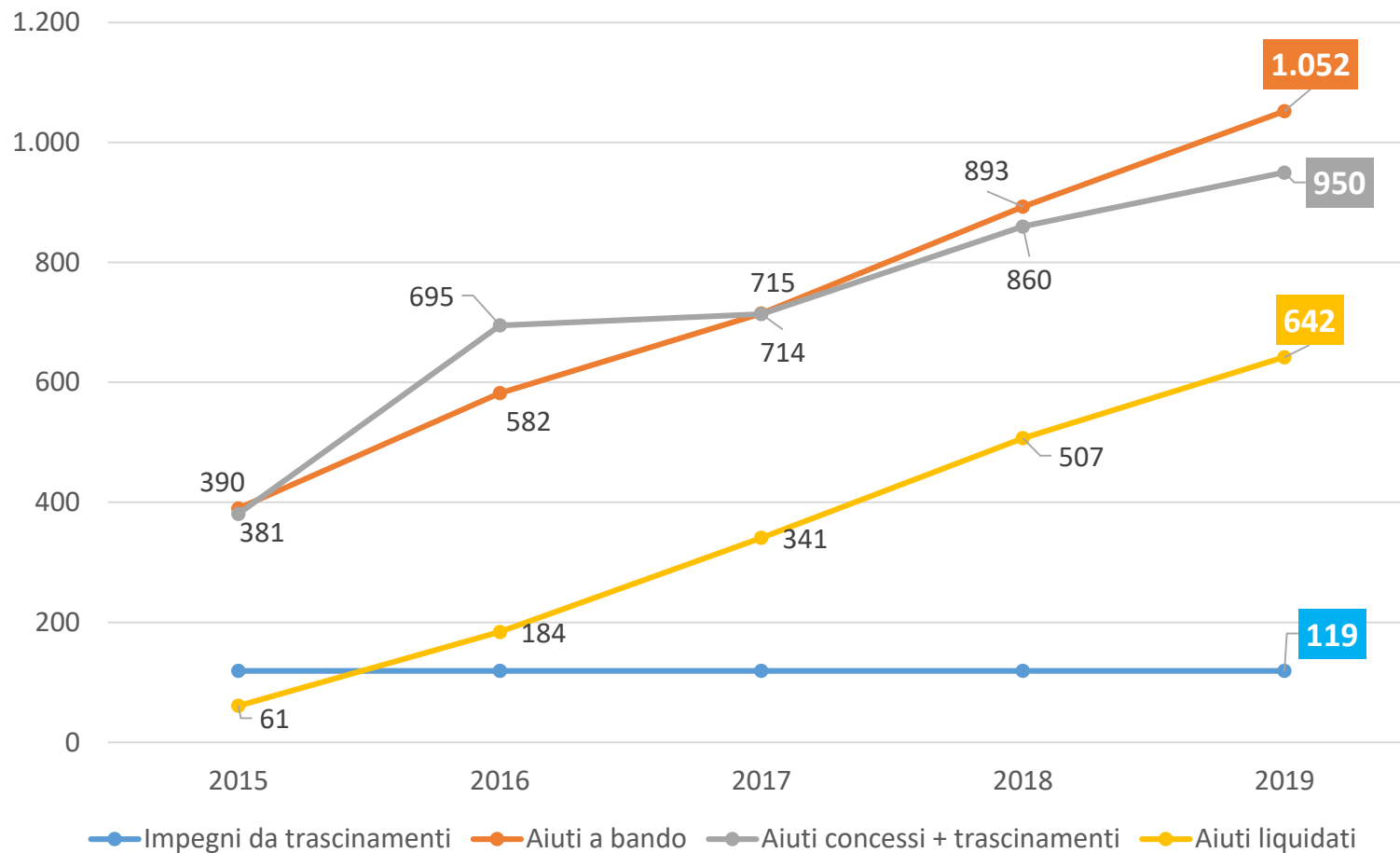
in milioni di Euro

Dati al 31/12/2019



FEASR



REGIONE DEL VENETO

FONDO EUROPEO AGRICOLO PER LO SVILUPPO RURALE:
L'EUROPA INVESTE NELLE ZONE RURALI



Risorse impegnabili (bandi regionali + GAL)

in milioni di Euro

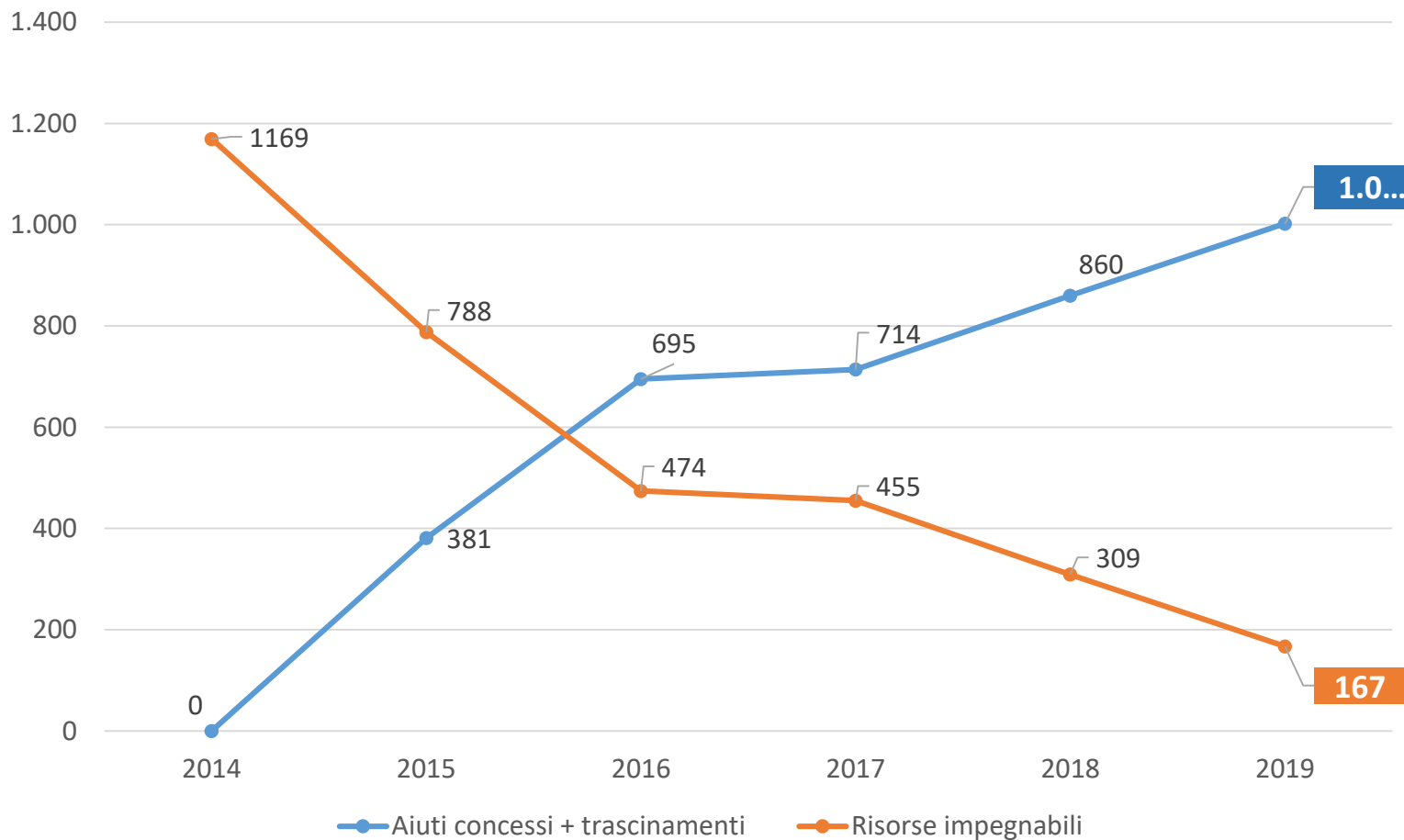

Dati al 31/12/2019



FEASR



REGIONE DEL VENETO

FONDO EUROPEO AGRICOLO PER LO SVILUPPO RURALE:
L'EUROPA INVESTE NELLE ZONE RURALI

Domande cumulate – Bandi Regionali

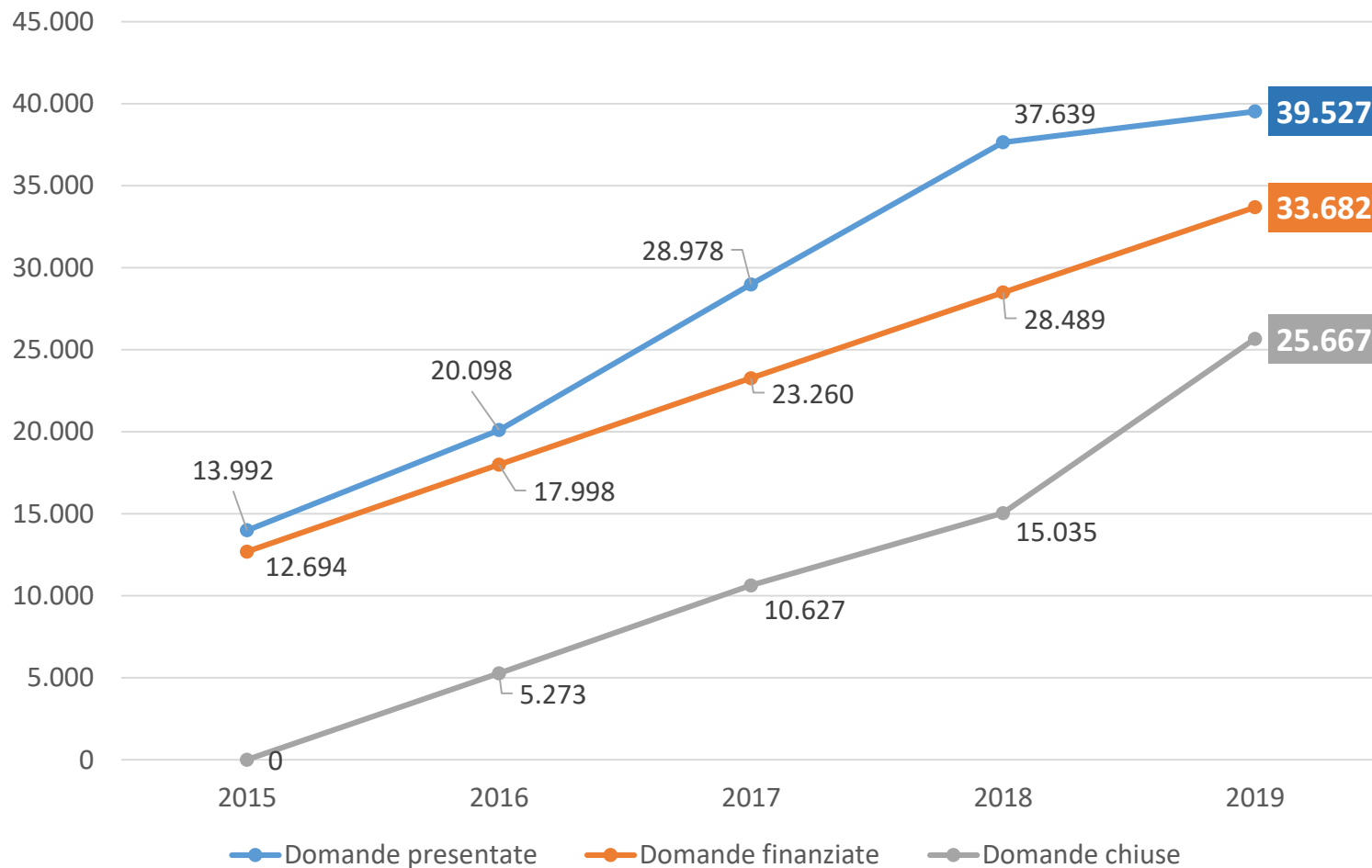



FEASR



REGIONE DEL VENETO

FONDO EUROPEO AGRICOLO PER LO SVILUPPO RURALE:
L'EUROPA INVESTE NELLE ZONE RURALI

Bandi regionali - Domande per Misura

MISURE	DOMANDE DI SOSTEGNO				
	Protocollate	Ammesse	Finanziate	Decadute	Chiuse
M01	233	227	207	4	108
M02	22	20	22	0	0
M03	109	101	92	0	49
M04	6.750	5.111	3.607	61	2.004
M05	34	23	23	4	19
M06	2.850	2.268	1.675	26	734
M07	50	29	20	0	0
M08	555	460	322	6	183
M10	9.062	8.875	8.572	63	8.066
M11	1418	1.314	979	27	875
M13	18.140	17.965	17.965	4	13.620
M16	274	202	168	1	0
M19	30	30	30	0	9
Totale	39.527	36.620	33.682	196	25.667

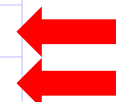

Al 31/12/2019 – senza trascinamenti



FEASR



REGIONE DEL VENETO

FONDO EUROPEO AGRICOLO PER LO SVILUPPO RURALE:
L'EUROPA INVESTE NELLE ZONE RURALI

Bandi GAL - Le domande per Misura

MISURE	DOMANDE DI SOSTEGNO				
	Protocollate	Ammesse	Finanziate	Decadute	Chiuse
M01	37	32	31	3	11
M03	19	16	18	0	10
M04	222	195	188	5	116
M06	657	390	341	27	149
M07	413	284	258	13	111
M16	58	41	39	3	0
M19	44	37	35	0	0
Totale	1.450	995	910	51	397



Aiuto concesso M19.2 =
52,7 Meuro = 94,7% della spesa programmata

Al 31/12/2019 – senza trascinamenti

I BANDI IN ATTO – DGR 1941 e 1942 /2019

BUR n. 5 del 10 gennaio 2020

Tipo di intervento	Importi a bando (milioni di euro)	Termine presentazione domande (giorni dalla data di pubblicazione sul BUR)
4.1.1 «Investimenti per migliorare le prestazioni e la sostenibilità globali dell'azienda» → IN ZONA MONTANA	5,5	105
4.1.1 «Investimenti per migliorare le prestazioni e la sostenibilità globali dell'azienda» → IN ALTRE ZONE	16,5	105
4.1.1 «Investimenti per migliorare le prestazioni e la sostenibilità globali dell'azienda» → PACCHETTO GIOVANI (*)	19	<i>In funzione del T.I. 6.1.1</i>
4.1.1 «Investimenti per migliorare le prestazioni e la sostenibilità globali dell'azienda – risparmio risorsa idrica »	13,5	105
4.1.1 «Investimenti per migliorare le prestazioni e la sostenibilità globali dell'azienda. Aiuto integrativo finalizzato alla riduzione emissioni prodotte da attività agricole »	1,09	105

* *Destinati agli investimenti attivati all'interno dei Pacchetti giovani selezionati con il tipo di intervento 6.1.1*

I BANDI IN ATTO – DGR 1941 e 1942 /2019

BUR n. 5 del 10 gennaio 2020

Tipo di intervento	Importi a bando (milioni di euro)	Termine presentazione domande (giorni dalla data di pubblicazione sul BUR)
1.1.1 «Azioni di formazione professionale e acquisizione di competenze»	3,8	60
1.2.1 «Azioni di informazione e di dimostrazione»	1,2	60
3.2.1 «Informazione e promozione sui regimi di qualità dei prodotti agricoli e alimentari»	6,2	60
6.1.1 «Insediamento di giovani agricoltori» → IN ZONA MONTANA	3,5	90
6.1.1 «Insediamento di giovani agricoltori» → IN ALTRE ZONE	10,5	90
6.4.1 «Creazione e sviluppo della diversificazione delle imprese agricole» → PACCHETTO GIOVANI (*)	1,5	<i>In funzione del T.I. 6.1.1</i>
6.4.1 «Creazione e sviluppo della diversificazione delle imprese agricole»	9,5	105

* Destinati agli investimenti attivati all'interno dei Pacchetti giovani selezionati con il tipo di intervento 6.1.1



FEASR



REGIONE DEL VENETO

FONDO EUROPEO AGRICOLO PER LO SVILUPPO RURALE:
L'EUROPA INVESTE NELLE ZONE RURALI

TIPO INTERVENTO 4.1.1

Investimenti per migliorare le prestazioni e la sostenibilità globali dell'azienda

L'intervento sostiene investimenti strutturali e dotazionali nelle aziende agricole al fine di: migliorare la redditività delle imprese agricole e potenziare la competitività dell'agricoltura; favorire innovazione, differenziazione di prodotto, logistica e nuove forme di commercializzazione; migliorare l'efficienza nell'irrigazione e nell'utilizzo dell'energia; aumentare l'integrazione territoriale delle imprese agricole mediante la riduzione degli impatti negativi dell'agricoltura sull'ambiente; favorire la crescita delle aziende in particolare quelle condotte da giovani agricoltori; diversificare gli strumenti finanziari utilizzati.



RISORSE A BANDO

- ➔ **5.500.000** euro per **Focus Area 2A** → **zona montana**
- ➔ **16.500.000** euro per **Focus Area 2A** → **altre zone**
- ➔ **13.500.000** euro per **Focus Area 5A** → **risparmio irriguo / invasi**
- ➔ **1.088.000** euro per **Focus Area 2A** → **riduzione emissioni allevamenti**

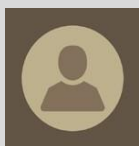

BENEFICIARI

- Agricoltori
- Cooperative agricole di produzione
- Giovani agricoltori che presentano domanda sul tipo di Intervento 6.1.1



FEASR



REGIONE DEL VENETO

FONDO EUROPEO AGRICOLO PER LO SVILUPPO RURALE:
L'EUROPA INVESTE NELLE ZONE RURALI



CONDIZIONI DI AMMISSIBILITÀ DEL SOGGETTO E DELL'IMPRESA

- Possedere la qualifica di IAP oppure essere imprenditore agricolo iscritto INPS come Coltivatore Diretto o IAP
- Possedere conoscenze e competenze professionali adeguate
- Miglioramento delle prestazioni e della sostenibilità globale dell'azienda sulla base del Piano Aziendale
- Rispetto della normativa comunitaria e nazionale di settore
- Congruenza con le esigenze e le disponibilità tecniche dell'azienda
- Produzione di energia solo per autoconsumo
- Iscrizione nel Registro delle imprese presso la CCIAA e all'Anagrafe Sett. Primario
- Conduzione dell'U.T.E. oggetto dell'intervento e ubicata in Veneto
- Dimensione economica aziendale:
 - = almeno 12.000 euro di PS in zona montana
 - = almeno 15.000 euro di PS in altre zone

Quando l'intervento è attivato nel Pacchetto Giovani valgono i criteri di ammissibilità del soggetto e dell'impresa previsti dal T.I. 6.1.1



TIPO INTERVENTO 4.1.1 Investimenti per migliorare le prestazioni e la sostenibilità globali dell'azienda



Interventi ammissibili

1. Investimenti sul capitale fondiario (terreni, fabbricati e strutture produttive)
2. Investimenti sul capitale agrario (macchine ed attrezzi)
3. Spese generali collegate agli investimenti (massimo 5%)
4. Costruzione di impianti per la produzione di energia da fonti rinnovabili esclusivamente per autoconsumo



FEASR



REGIONE DEL VENETO

FONDO EUROPEO AGRICOLO PER LO SVILUPPO RURALE:
L'EUROPA INVESTE NELLE ZONE RURALI



SPESE NON AMMISSIBILI

In generale, per il Tipo di intervento 4.1.1, non sono ammissibili:

- spese per investimenti non iscrivibili e/o non iscritti fra i cespiti ammortizzabili pluriennali e considerati nella gestione annuale dell'impresa;
- impianti ed attrezzature usati;
- investimenti effettuati allo scopo di ottemperare a requisiti comunitari obbligatori;
- investimenti destinati a semplice sostituzione di impianti ed attrezzature esistenti;
- acquisto di beni immobili che abbiano già fruito di finanziamento pubblico nel corso dei 10 anni precedenti;
- **investimenti irrigui finanziabili nell'ambito della OCM vitivinicola**





FEASR



REGIONE DEL VENETO

FONDO EUROPEO AGRICOLO PER LO SVILUPPO RURALE:
L'EUROPA INVESTE NELLE ZONE RURALI

TIPO DI SOSTEGNO, IMPORTI E ALIQUOTE

	Investimenti per la trasformazione/ commercializzazione		Altri investimenti	
	Zona montana	Altre zone	Zona montana	Altre zone
Giovani agricoltori	40%	40%	60%	50%
Altre imprese agricole	40%	40%	50%	40%

- ➔ **Massimo** spesa: 600.000 € (1.200.000 € per coop) nell'arco di 4 anni.
- ➔ **Minimo** spesa: 8.000 € in **zona montana** - 15.000 € in **altre zone**.



FEASR



REGIONE DEL VENETO

FONDO EUROPEO AGRICOLO PER LO SVILUPPO RURALE:
L'EUROPA INVESTE NELLE ZONE RURALI



CRITERI DI SELEZIONE

- Tipologia di beneficiario
- Età del beneficiario
- Qualità delle produzioni
- Localizzazione geografica
- **Investimenti strategici**
- Adesione ad organismi associativi
- Dimensione aziendale



IMPEGNI DEL BENEFICIARIO

- Condurre l'azienda per almeno 5 anni dalla data di concessione del contributo
- Tenere una contabilità aziendale per almeno 5 anni dalla data di concessione del contributo
- Mantenere, per il periodo di stabilità delle operazioni, i parametri qualitativi utilizzati per la dimostrazione dell'incremento delle prestazioni e della sostenibilità globale dell'azienda
- Per gli impianti che producono energia: mantenere, almeno per il periodo di stabilità delle operazioni le condizioni di ammissibilità previste dal bando
- Le iniziative e gli strumenti informativi attivati sono realizzati secondo le disposizioni delle Linee guida regionali;



FEASR



REGIONE DEL VENETO

FONDO EUROPEO AGRICOLO PER LO SVILUPPO RURALE:
L'EUROPA INVESTE NELLE ZONE RURALI

TIPO INTERVENTO 6.1.1

Insediamiento di giovani agricoltori

L'intervento sostiene il ricambio generazionale favorendo l'insediamento di giovani agricoltori che diano vita ad attività imprenditoriali competitive rispettose dell'ambiente e integrate nel territorio rurale. L'intervento consiste nell'attivazione di pacchetti aziendali integrati costituiti da diversi interventi del Programma coordinati tra loro da un piano aziendale. Oltre al primo insediamento, è attivabile l'Intervento 4.1.1 per il miglioramento delle prestazioni dell'azienda agricola e l'Intervento 6.4.1 per la diversificazione delle attività aziendali.



RISORSE A BANDO **14.000.000** euro per la **Focus Area 2B**
+ 19.000.000 T. int. 4.1.1 + 1.500.000 T. int. 6.4.1

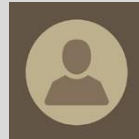

BENEFICIARI

GIOVANI AGRICOLTORI CHE S'INSEDIANO PER LA PRIMA VOLTA COME CAPI AZIENDA

- età compresa tra i 18 anni (compiuti) ed i 40 anni (anche compiuti) al momento della presentazione della domanda
- aver assolto gli obblighi scolastici
- essere cittadino europeo
- possedere conoscenze e competenze professionali adeguate (al più tardi entro 36 mesi dalla concessione aiuto)
- non essere mai stato titolare/contitolare di impresa agricola



FEASR



REGIONE DEL VENETO

FONDO EUROPEO AGRICOLO PER LO SVILUPPO RURALE:
L'EUROPA INVESTE NELLE ZONE RURALI



CONDIZIONI DI AMMISSIBILITÀ

- ➔ Assunzione nei 24 mesi precedenti la domanda di responsabilità o corresponsabilità civile e fiscale nella gestione di un'azienda agricola in Veneto, come:
 - a) unico titolare
 - b) socio e amministratore di una società di persone con rappresentanza legale ordinaria e straordinaria in forma esclusiva
 - c) socio amministratore di società di capitale

- ➔ Insedersi in un'impresa:
 - a) iscritta all'Anagrafe del Settore Primario e al registro imprese CCIAA
 - b) che conduca l'U.T.E. oggetto dell'intervento e ubicata nel territorio regionale
 - c) non derivata da frammentazione in ambito familiare
 - d) con dimensione economica aziendale **superiore a 12.000 euro in montagna e 15.000 euro in altre zone e inferiore a 250.000 euro.**



FEASR



REGIONE DEL VENETO

FONDO EUROPEO AGRICOLO PER LO SVILUPPO RURALE:
L'EUROPA INVESTE NELLE ZONE RURALI



	SPESE AMMISSIBILI Non sono previste specifiche spese ammissibili
	TIPO DI SOSTEGNO Il premio all'insediamento è pari a 40.000 euro
	CRITERI DI SELEZIONE <ul style="list-style-type: none">➔ Investimenti prioritari settoriali previsti nel piano aziendale➔ Titolo di studio del giovane imprenditore➔ Esperienza professionale agricola del giovane imprenditore➔ Localizzazione geografica



FEASR



REGIONE DEL VENETO

FONDO EUROPEO AGRICOLO PER LO SVILUPPO RURALE:
L'EUROPA INVESTE NELLE ZONE RURALI



IMPEGNI DEL BENEFICIARIO

- ➔ Presentare richiesta di anticipo corredata da polizza fideiussoria entro 120 giorni dalla concessione dell'aiuto
- ➔ Iniziare l'attuazione del Piano Aziendale dopo la presentazione della domanda ed entro 9 mesi dalla concessione dell'aiuto
- ➔ Concludere il Piano Aziendale entro 36 mesi dalla concessione dell'aiuto
- ➔ Divenire agricoltore attivo entro 18 mesi dalla data di insediamento
- ➔ Aderire ad almeno una azione di formazione e/o una consulenza
- ➔ Conseguire, se non presente, sufficiente capacità professionale entro 36 mesi dalla concessione dell'aiuto
- ➔ Acquisire la qualifica di IAP entro 36 mesi dalla concessione dell'aiuto
- ➔ Condurre l'azienda per almeno 5 anni dalla concessione dell'aiuto
- ➔ Tenere una contabilità aziendale per almeno 5 anni dalla concessione dell'aiuto



FEASR



REGIONE DEL VENETO

FONDO EUROPEO AGRICOLO PER LO SVILUPPO RURALE:
L'EUROPA INVESTE NELLE ZONE RURALI

TIPO INTERVENTO 6.4.1

Creazione e sviluppo della diversificazione delle imprese agricole

L'intervento sostiene gli investimenti finalizzati alla diversificazione delle attività e delle funzioni svolte dall'impresa agricola in attività extra agricole. Le attività finanziabili saranno rivolte alla **creazione o all'ampliamento di funzioni: sociali** (attività legate all'agricoltura sociale), **turistiche** (sviluppo dell'ospitalità agrituristica), **produttive** (attività di trasformazione di prodotti), **ambientali** (cura e manutenzione di spazi non agricoli).

E' attivato in modalità singola o all'interno del progetto integrato aziendale (Pacchetto Giovani) complementare al tipo di intervento 6.1.1 "Insediamento di giovani agricoltori".



RISORSE A BANDO

9.500.000,00 Euro

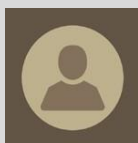

BENEFICIARI

Imprenditori agricoli ai sensi dell'articolo 2135 del codice civile

Giovani agricoltori che presentano domanda a valere sul Tipo di Intervento 6.1.1 e attuano questo Tipo di Intervento nell'ambito del Progetto Integrato Aziendale.



FEASR

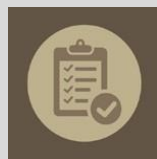

REGIONE DEL VENETO

FONDO EUROPEO AGRICOLO PER LO SVILUPPO RURALE:
L'EUROPA INVESTE NELLE ZONE RURALI

CONDIZIONI DI AMMISSIBILITÀ

- L'intervento deve essere realizzato, ubicato/detenuto nel territorio regionale ed all'interno dei beni fondiari di proprietà del richiedente o in affitto;
- Rispettare la normativa vigente in materia di attività connesse ;
- Rispettare i limiti di spesa minimi ed i punteggi minimi previsti;
- Presentazione di un progetto ;
- Realizzazione di prodotti o servizi non compresi nell'allegato I del Trattato;

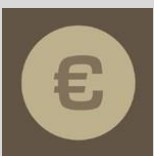

SPESE AMMISSIBILI

- **Per tutte le attività** (ad eccezione di quelle relative ai servizi ambientali): investimenti strutturali, impianti, attrezzature, hardware e software.
- **Per i servizi ambientali:** frese sgombera neve, vomeri o lame sgombera neve, spargi sale, spazzolatrici stradali aspiranti , spazzolatrice a rullo nonché hardware e software.



TIPO DI SOSTEGNO, IMPORTI E ALIQUOTE

	Zone montane	Altre zone
Ristrutturazione ed ammodernamento dei beni immobili	50%	40%
Acquisto di nuovi macchinari ed attrezzature, acquisto o sviluppo di programmi informatici, realizzazione di siti internet e acquisizione di brevetti, licenze, diritti d'autore, marchi commerciali.	45%	35%



FEASR



REGIONE DEL VENETO

FONDO EUROPEO AGRICOLO PER LO SVILUPPO RURALE:
L'EUROPA INVESTE NELLE ZONE RURALI



CRITERI DI SELEZIONE

Per progetti singoli:

- 1) Territorializzazione
- 2) Tipologia di funzione
- 3) Inclusione sociale di soggetti svantaggiati
- 4) Conduzione attraverso regimi di qualità processo o prodotto
- 5) Tipologia di beneficiario

Nel Pacchetto Giovani, si applicano i criteri di priorità ed i punteggi relativi al Tipo di Intervento 6.1.1 "Insediamento di giovani agricoltori".



IMPEGNI DEL BENEFICIARIO

- **Per tutte le attività:** le iniziative e gli strumenti informativi attivati sono realizzati secondo le disposizioni delle Linee guida regionali;
- **Fattorie sociali:** iscrizione all'elenco regionale delle Fattorie Sociali entro il termine previsto per il completamento del Piano Aziendale;
- **Fattorie didattiche:** iscrizione all'elenco regionale delle Fattorie Didattiche entro il termine previsto per il completamento del Piano Aziendale;
- **Agriturismo:** presentazione della S.C.I.A. di inizio attività al S.U.A.P. del Comune entro il termine previsto per il completamento del Piano Aziendale;
- **Agriturismo in malga:** svolgere l'attività zootecnica per almeno 60 giorni durante il periodo estivo;
- **Turismo rurale:** presentazione della S.C.I.A. di inizio attività al S.U.A.P. del comune entro il termine previsto per il completamento del Piano Aziendale;



FONDO EUROPEO AGRICOLO PER LO SVILUPPO RURALE:
L'EUROPA INVESTE NELLE ZONE RURALI



TIPO INTERVENTO 3.2.1

Informazione e promozione sui regimi di qualità dei prodotti agricoli e alimentari

Il tipo di intervento sostiene la realizzazione di azioni di informazione e azioni di promozione riguardanti i prodotti agricoli che rientrano tra i regimi di qualità (articolo 16 del Reg. UE n. 1305/2013) elencati dal PSR e dal bando.

Le azioni che beneficiano del sostegno sono realizzate nel mercato interno da parte di organismi collettivi che raggruppano operatori che partecipano ai regimi di qualità per i suddetti prodotti.



Risorse a bando = 6.200.000 euro Articolati nei regimi di qualità:

(DOP-IGP dei vini > 2.350.000,00
DOP-IGP-STG dei prodotti agricoli > 2.350.000,00
Sistema di qualità QV > 700.000,00
Produzione biologica > 450.000,00
Sistema di qualità SQNPI e SQNZOO > 350.000,00)



Beneficiari

- Consorzi di tutela DOP-IGP-STG agroalimentari e vini e loro consorzi di 2° grado
- Consorzi tra imprese agricole e associazioni di produttori agricoli
- Organizzazioni di produttori (OP) e associazioni di OP (AOP)
- Cooperative agricole
- ATI o ATS



TIPO INTERVENTO 3.2.1

Informazione e promozione sui regimi di qualità dei prodotti agricoli e alimentari

	<h4>Condizioni di ammissibilità</h4> <ul style="list-style-type: none"> Le azioni di informazione e promozione devono riguardare i prodotti dei regimi di qualità Il progetto di attività deve includere almeno una iniziativa di informazione e una iniziativa di promozione Ciascun soggetto richiedente può presentare una unica domanda di aiuto Rispettare i limiti di spesa ammissibile previsti dal bando
	<h4>Spese ammissibili</h4> <ul style="list-style-type: none"> Spese per azioni di informazione (fiere, mostre, eventi, pubblicazioni, ecc.) Spese per azioni di promozione (campagne promozionali, workshop con operatori, ecc.) Spese di gestione
	<h4>Tipo di sostegno, importi e aliquote</h4> <p>Contributo in conto capitale</p> <p>Livello di aiuto:</p> <ul style="list-style-type: none"> 70% della spesa ammissibile (azioni di informazione) 50% della spesa ammissibile (azioni di promozione)



FONDO EUROPEO AGRICOLO PER LO SVILUPPO RURALE:
L'EUROPA INVESTE NELLE ZONE RURALI



TIPO INTERVENTO 3.2.1

Informazione e promozione sui regimi di qualità dei prodotti agricoli e alimentari



Criteri di selezione

- Tipologia di beneficiario
- Rappresentatività del beneficiario (produttiva e territoriale)
- Tipologia del progetto di attività
- Adesione contemporanea alla sottomisura 3.1



Impegni del beneficiario

- Presentare ad AVEPA l'atto costitutivo dell'ATI/ATS entro i 45 gg successivi alla data di pubblicazione sul BURV del decreto di concessione dell'aiuto (solo per ATI/ATS)
- Rispettare alcune regole specifiche per i materiali informativi e promozionali
- Le azioni di informazione e promozione non devono riguardare i marchi commerciali
- Realizzare i materiali informativi e promozionali in conformità alle Linee guida in materia di informazione e pubblicità
- Realizzare il progetto di attività approvato con il decreto di concessione dell'aiuto (sono ammissibili al massimo tre modifiche non sostanziali del progetto)

PSR 2014-2020: GLI ALTRI BANDI DEL 2020

II TRIMESTRE:

- **13.1.1 INDENNITA' COMPENSATIVA ZONE MONTANE**

- **6° ANNO PER IMPEGNI M10 E M11 AVVIATI NEL 2015**



IV TRIMESTRE:

- **2.1.1 CONSULENZA**

- **6.1.1 PREMIO GIOVANI AGRICOLTORI**

- **4.1.1 E 6.4.1 PACCHETTO GIOVANI**

E DOPO IL 2020?

Quando verrà approvato il Bilancio pluriennale UE 2021-2027?

La vicenda Brexit e l'insediamento della nuova CE sta ritardando discussione e approvazione. «Testimoni privilegiati» prevedono l'approvazione nel secondo semestre 2020 sotto la presidenza tedesca del CDM UE.

Questo ritardo, differirà ulteriormente le proposte legislative e l'avvio della Programmazione 2021-2027?

Sì. Ed è per questo che il 18 novembre 2019 sono state presentate al CDM UE due proposte Regolamentari per gestire la transizione dal periodo 2014-2020 al periodo 2021-2027.



FEASR



REGIONE DEL VENETO

FONDO EUROPEO AGRICOLA PER LO SVILUPPO RURALE:
L'EUROPA INVESTE NELLE ZONE RURALI



PER LO SVILUPPO RURALE



Ensuring continuity of support

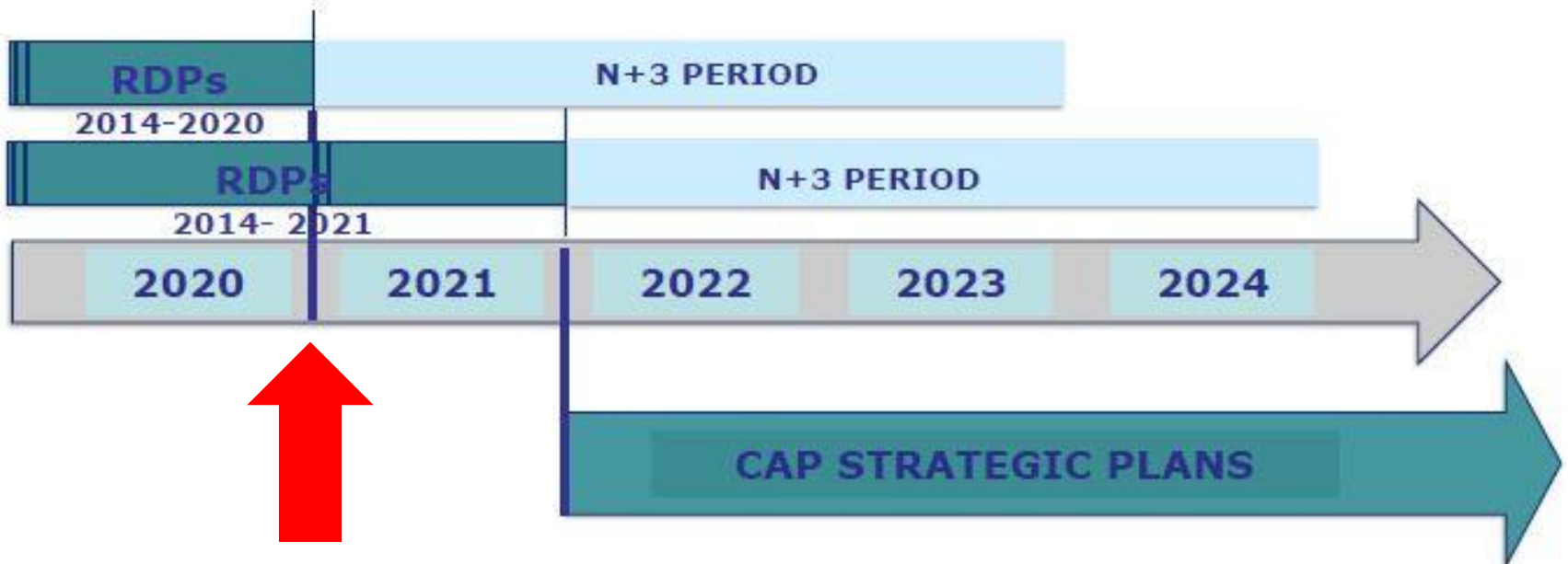



FEASR



REGIONE DEL VENETO

FONDO EUROPEO AGRICOLO PER LO SVILUPPO RURALE:
L'EUROPA INVESTE NELLE ZONE RURALI

LA NOVITÀ DEL PSR 2014-2020



Piano pluriennale dei bandi regionali

per la presentazione delle domande di aiuto (DGR 400/2016 e s.m.i.)

Misura	Tipo di intervento	Focus Area	2014 (1)	2015 (2)	2016 (3)	2017 (4)	2018	2019	2020
1	1.1.1			Trimestre 4	Trimestre 4		Trimestre 2	Trimestre 4	
	1.2.1				Trimestre 4			Trimestre 4	
	2.1.1						Trimestre 4		Trimestre 4
3	3.1.1	3A		Trimestre 4		Trimestre 4			
	3.2.1	3A		Trimestre 4	Trimestre 4	Trimestre 4		Trimestre 4	
4	4.1.1.	2A	Trimestre 2	Trimestre 4	Trimestre 4	Trimestre 4		Trimestre 4	
		2B	Trimestre 2	Trimestre 4	Trimestre 4	Trimestre 4	Trimestre 4	Trimestre 4	Trimestre 4
		5A					Trimestre 4		
	4.2.1	3A	Trimestre 2	Trimestre 4			Trimestre 4		
	4.3.1	2A			Trimestre 2		Trimestre 2		
	4.4.1	P4			Trimestre 4				
	4.4.2	P4				Trimestre 4			
	4.4.3	P4				Trimestre 4	Trimestre 4	Trimestre 4	
5	5.2.1	3B		Trimestre 4	Trimestre 2				
6	6.1.1	2B		Trimestre 4	Trimestre 4	Trimestre 4	Trimestre 4	Trimestre 4	Trimestre 4
	6.4.1	2A		Trimestre 4		Trimestre 2		Trimestre 4	
		2B		Trimestre 4	Trimestre 4	Trimestre 4	Trimestre 4	Trimestre 4	Trimestre 4
		5C			Trimestre 2	Trimestre 2		Trimestre 4	
	6.4.2	6A				Trimestre 2		Trimestre 2	
7	7.5.1	6B				Trimestre 4			
	7.6.1	6B				Trimestre 4			
8	8.1.1	5E					Trimestre 2	Trimestre 4	
	8.2.1	5E					Trimestre 2		
	8.4.1	P4				Trimestre 2		Trimestre 2	
	8.5.1	5E			Trimestre 4			Trimestre 4	
8.6.1	2A			Trimestre 2			Trimestre 2		
				Trimestre 2	Trimestre 2			Trimestre 4	
	5C			Trimestre 2	Trimestre 2			Trimestre 4	
10		P4		Trimestre 2	Trimestre 2		Trimestre 2		
11		P4		Trimestre 2		Trimestre 2			
13	13.1.1	P4		Trimestre 2	Trimestre 2	Trimestre 2	Trimestre 2	Trimestre 2	Trimestre 2
16	16.1.1				Trimestre 2/4		Trimestre 2		
	16.2.1				Trimestre 4		Trimestre 2		
	16.4.1	3A			Trimestre 4		Trimestre 4		
	16.5.1	P4			Trimestre 4	Trimestre 4			
	16.9.1	6A				Trimestre 4			
19		6B		Trimestre 4					

2021

(1) Bandi promulgati con DGR 573/2014 e 644/2014

(2) Bandi promulgati con DGR 440/2015, 607/2015 e 1937/2015

(3) Bandi promulgati con DGR 465/2016, 1203/2016 e 2175/2016

(4) Bandi promulgati con DGR 435/2017, 989/2017 e 2112/2017

<https://www.regione.veneto.it/web/agricoltura-e-foreste/bandi-finanziamenti>

www.regione.veneto.it

www.psrveneto.it

www.piave.veneto.it



**GRAZIE DELL'ATTENZIONE
E BUON LAVORO**